



Fincas Relej

C/Relej 5
Santa Coloma de Gramenet

Tlf.: 933927261
Tlf. 2: 695371961
Email: info@fincasrelej.com

Referencia: 295-171

Tipo Inmueble: Casa Adosado

Operación: Venta

Precio: 135.000 €

Estado: Buen estado

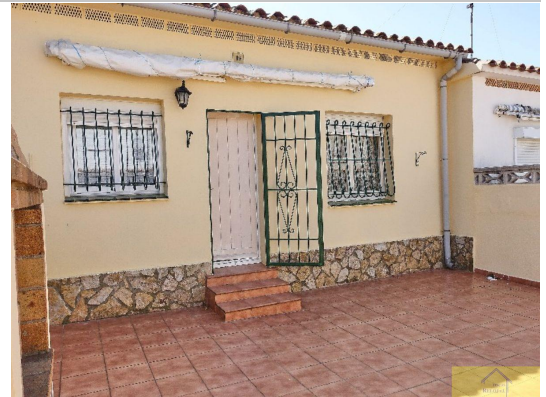

Dirección del inmueble: verges

Puerta: Planta: 0

Población: L'Escala

Provincia: Girona

Código Postal: 17130

Zona: Carrefour



| | | | | | | | |
|-----------------------------------|------|---------------------|----------|-------------------|----|-----------------------|------------|
| M² Construidos: | 50 | Dormit.: | 2 | Ascensor: | No | Suelo: | Terrazo |
| M² Útiles: | 0 | Baños: | 1 | Amueblado: | No | Aire: | Frío/Calor |
| M² Parcela: | 112 | Aseos: | 0 | Piscina: | No | Agua caliente: | Individual |
| M² Terraza: | 37 | Armarios: | 0 | Trastero: | No | Combustible: | |
| Orientación: | | Ext./Int.: | Exterior | Terrazas: | 1 | Zonas verdes: | No |
| Construc. años: | 1971 | € Comunidad: | | Garajes: | 1 | Patio: | Si |

Datos adicionales:

Casa en planta baja con dos dormitorios, comedor, cocina independiente, terrazas, zona de parking. Zona tranquila y cerca de colegios y comercio. A 700 metros de la playa de Riells.

Compra y disfruta de tus vacaciones en una increíble Vila marinera(L'Escala) Situada en la Costa Brava, en la Cataluña mediterránea, dando sus playas a la bahía de Roses, bahía que desde el 2011, ha entrado a formar parte del club de las Bahías Más Bellas del Mundo, una distinción avalada por la Unesco. En este municipio se hallan las ruinas de la ciudad greco-romana de Ampurias. L'Escala es un destino de turismo que ofrece una gran diversidad de propuestas para toda la familia, y para todos los gustos y necesidades, Playas y calas, parques naturales y montañas, interesantes monumentos y restos que dejaron antiguos pobladores por estas costas mediterráneas, museos, una interesante oferta gastronómica e infraestructuras para el ocio y el turismo activo, es su mejor catálogo de presentación.